工艺流程—造粒
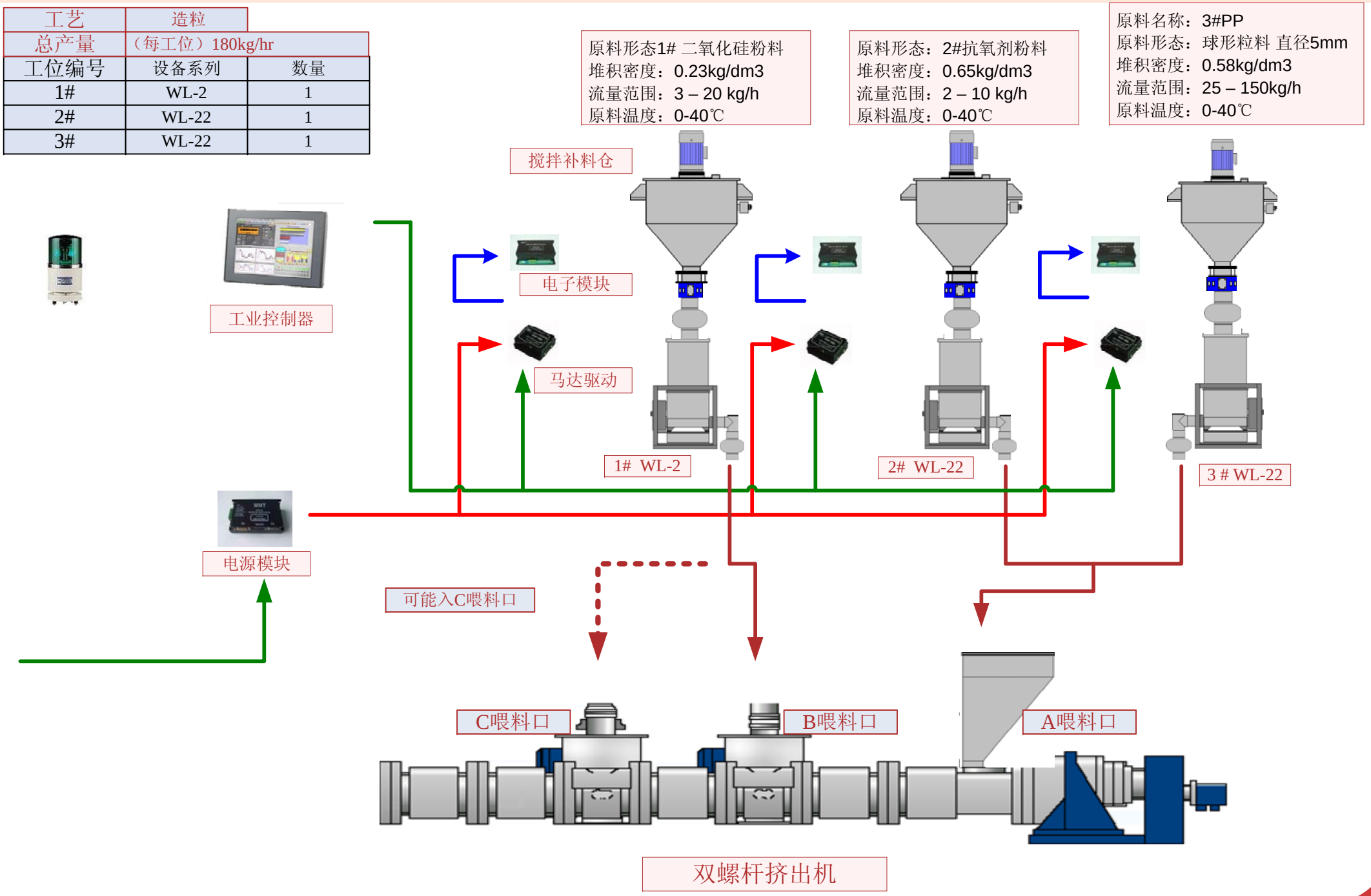
工艺	造粒	
总产量	（每工位）180kg/hr	
工位编号	设备系列	数量
1#	WL-2	1
2#	WL-22	1
3#	WL-22	1